

## 1. ORGANIGRAMMA SOCIETA'

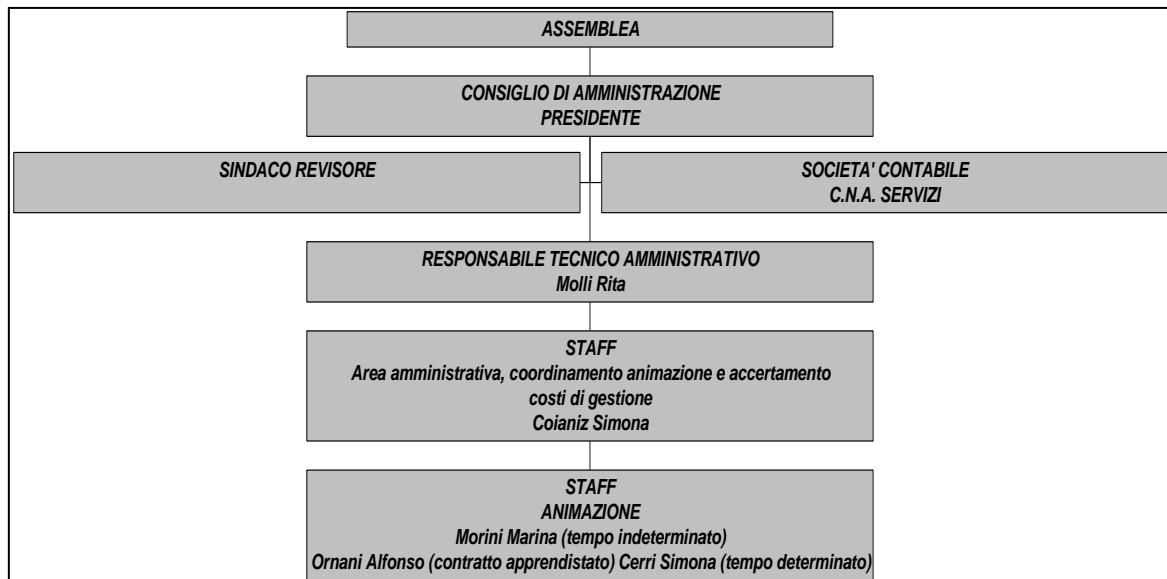

Il personale che opera stabilmente presso il GAL ha le seguenti forme contrattuali:

1. Contratto Nazionale settore Commercio a tempo indeterminato (dal 01/10/2011):

MOLLI Rita: Quadro - Tempo pieno

COIANIZ Simona 2° livello – Tempo pieno

MORINI Marina 4° livello – Part Time a 25 ore

ORNANI ALFONSO contratto di apprendistato a 25 ore